

Période de travaux entre le 1^{er} septembre 2025 et le 31 mars 2026.

Les travaux seront réalisés du lundi au vendredi entre 8h et 18h, hors jours fériés.



Saména

1^{er} au 15 septembre 2025 : Mise en place des installations de chantier et essais géotechniques sur la plage de Saména.

15 septembre 2025 au 31 mars 2026 : Réalisation des travaux de mise en sécurité des dépôts DSa02 -DSa03 - Dsa04.



Carneau de Mauvais Pas

Du 22 septembre 2025 au 31 mars 2026 : Installations de chantier sur le parking de Mauvais Pas.

Avant fin octobre 2025 : travaux manuels ponctuels sur la route de la cheminée (CMPa02).

3 novembre au 19 décembre 2025 : Mise en place des installations de chantier sur la 1/2 voirie (avec alternat de circulation du lundi au vendredi) et réalisation des travaux de mise en sécurité (CMPa01).



Port de l'Escalette

Du 1^{er} septembre 2025 au 31 mars 2026 : Mise en place des installations de chantier et réalisation des travaux de mise en sécurité du dépôt DEs01

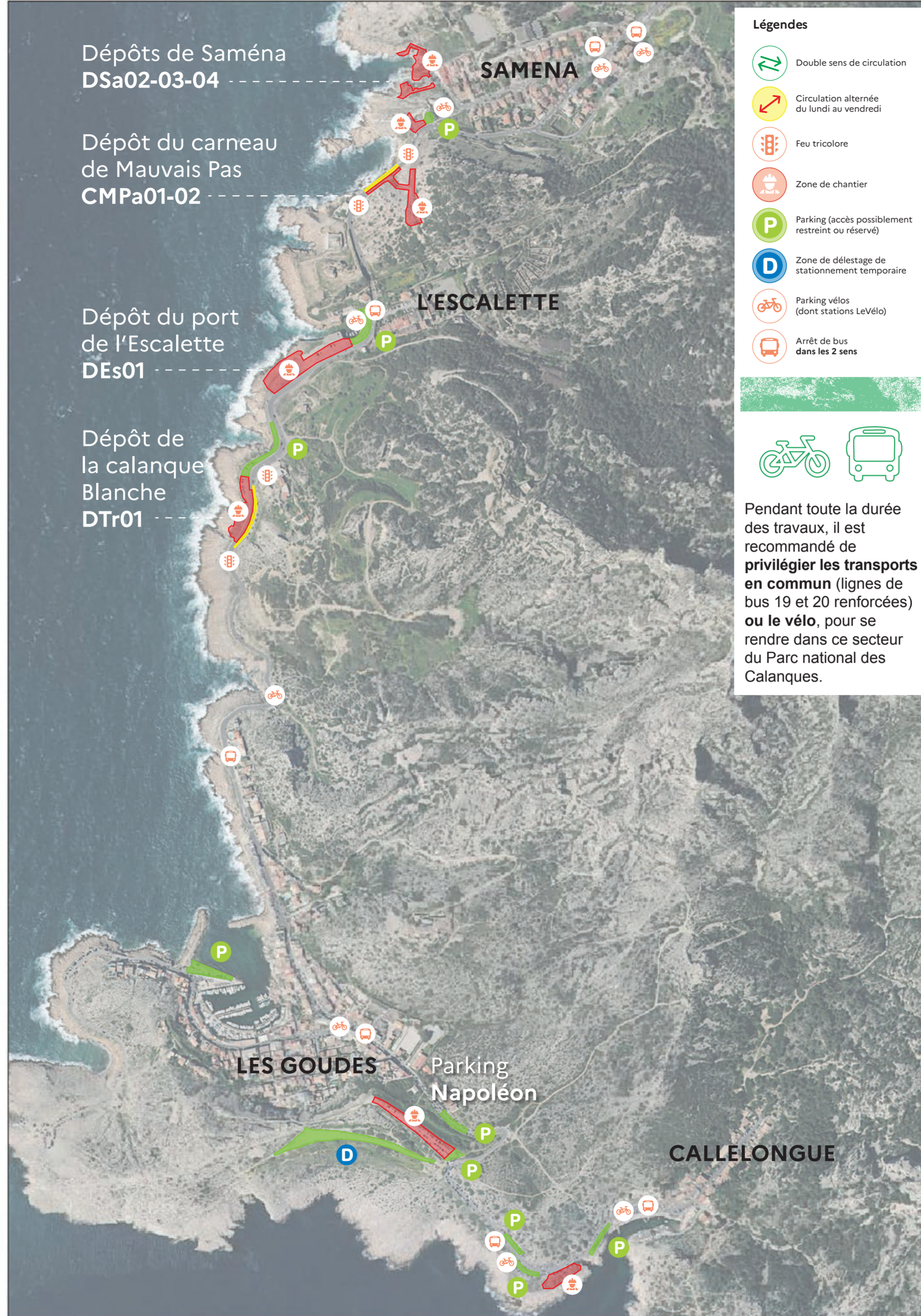

Dépôts de Saména
DSa02-03-04

SAMÉNA

Dépôt du carneau
de Mauvais Pas
CMPa01-02

L'ESCALETTE

Dépôt du port
de l'Escalette
DEs01

Dépôt de
la calanque
Blanche
DTr01

LES GOUDES

Parking
Napoléon

CALLELONGUE

- Légendes**
- Double sens de circulation
 - Circulation alternée du lundi au vendredi
 - Feu tricolore
 - Zone de chantier
 - Parking (accès possiblement restreint ou réservé)
 - Zone de déstagement de stationnement temporaire
 - Parking vélos (dont stations LeVélo)
 - Arrêt de bus dans les 2 sens

Pendant toute la durée des travaux, il est recommandé de **privilégier les transports en commun** (lignes de bus 19 et 20 renforcées) **ou le vélo**, pour se rendre dans ce secteur du Parc national des Calanques.

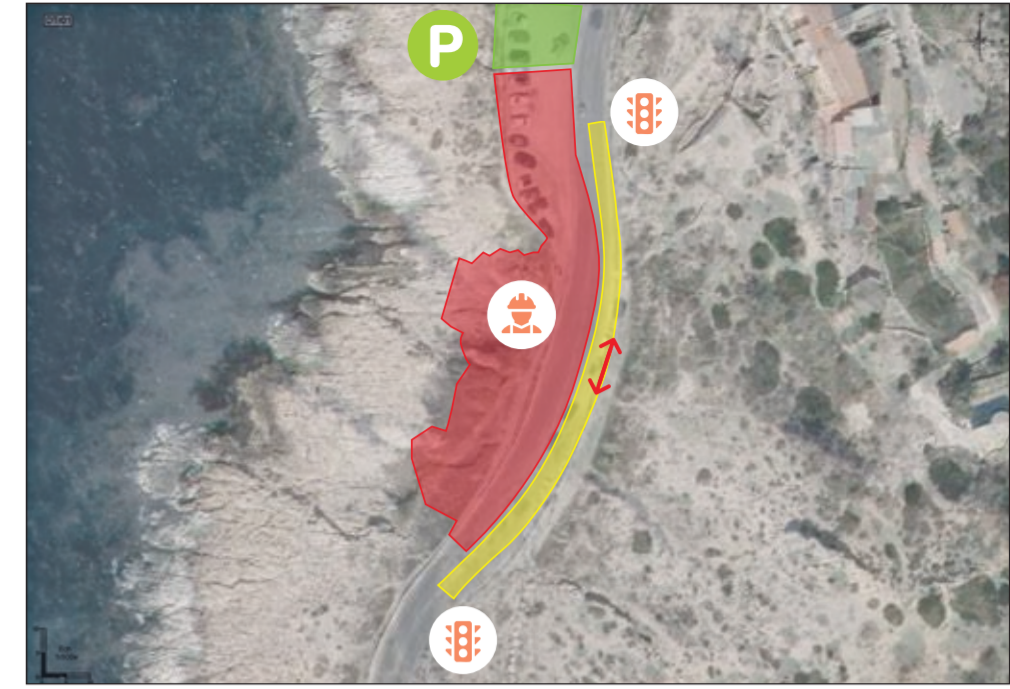

Calanque Blanche

Du 15 septembre 2025 au 6 février 2026 : Mise en place des installations de chantier et réalisation des travaux de mise en sécurité du dépôt DTr01 (avec alternat de circulation du lundi au vendredi)

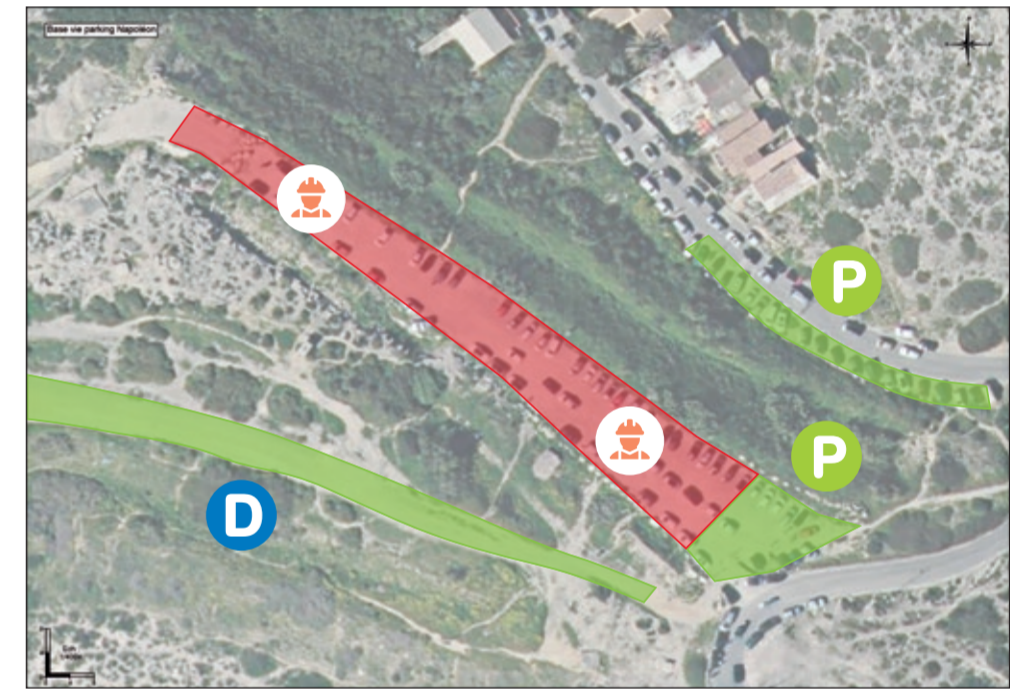

Base chantier du parking Napoléon

Utilisation intégrale du **1^{er} septembre 2025 au 31 mars 2026**, avec mise en place de la base vie et des installations de chantier **du 1^{er} au 15 septembre 2025**.



Dépôt de Callelongue

Du 15 au 30 septembre 2025, réalisation des essais géotechniques